

สรุปผลการประมาณราคาค่าก่อสร้าง

หน่วยงาน กรมอนามัย กรุงเทพมหานคร สำนักงานสาธารณสุขจังหวัดระนอง

โครงการ ปรับปรุงซ่อมแซมรั้วด้านหน้า ทาสีรั้วด้านหน้าและซ่อมแซมหน้าต่างห้องประชุมชั่วคราว

สถานที่ก่อสร้าง โรงพยาบาลส่งเสริมสุขภาพตำบลบางนอน อำเภอเมือง จังหวัดระนอง

หน่วยงานออกแบบแปลนและรายการ กองแบบแผน กรมสนับสนุนบริการสุขภาพ

ประมาณราคาตามแบบแปลนเลขที่ 8170/36 ปร.4 + ปร.5 จำนวน 2 แผ่น

ราคาค่าวัสดุ สำนักดัชนีเศรษฐกิจการค้า กระทรวงพาณิชย์ ระนอง ประจำเดือน กุมภาพันธ์ 2562

ราคาค่าแรงงานตามบัญชีค่าแรงงาน สำหรับถอดแบบคำนวณราคากลางงานก่อสร้างตามหนังสือกรมบัญชีกลาง ที่ กค.0421.5/ว.399 ลง.15 ตุลาคม 2558

ประมาณราคาเมื่อเดือน มีนาคม 2562

หลักเกณฑ์การคำนวณราคากลางงานก่อสร้าง ตามหนังสือกระทรวงการคลัง ด่วนที่สุด ที่ กค 0405.3/ว.83 ลง 16 มีนาคม 2560

FACTOR F ประเภทงานอาคาร เจริญใจ - เงินล่วงหน้าจ่าย 0 % , - เงินประกันผลงานหัก 0 % , - ดอกเบี้ยเงินกู้ 6 % , - ค่าภาษีมูลค่าเพิ่ม 7 %

ลำดับ	รายการ	ราคาค่าก่อสร้าง	หมายเหตุ
1	ค่างานส่วนที่ 1 ค่าวัสดุและค่าแรงงานหมวดงานก่อสร้าง (ทุน)	369,022.50	
	ราคารวมค่า Factor F 1.3074	482,460.01	
2	ค่างานส่วนที่ 2 หมวดงานครุภัณฑ์สิ่งซื้อหรือจัดซื้อ	-	
	ราคารวมค่าภาษีมูลค่าเพิ่ม (VAT) 7%	-	
3	ค่างานส่วนที่ 3 ค่าใช้จ่ายพิเศษตามข้อกำหนด (ถ้ามี)	-	
	รวมเงิน (1) + (2) + (3)	482,460.01	
	คิดเป็นเงินทั้งสิ้นโดยประมาณ	482,000.00	

ลงชื่อ.....สำรวจ/ประมาณราคา

(นายธนพงศ์ ปรีชา)

นายช่างโยธา

สำนักงานสาธารณสุขจังหวัดระนอง

ลงชื่อ.....ตรวจสอบ

(นายรัชชัย อักษรพาลี)

นายช่างโยธาชำนาญงาน

สำนักงานสาธารณสุขจังหวัดระนอง

ลงชื่อ.....เห็นชอบ

(นายสุทร ต้นปี)

นักวิชาการสาธารณสุขชำนาญการพิเศษ ปฏิบัติหน้าที่ในตำแหน่ง

นักจัดการงานทั่วไปชำนาญการพิเศษ

หัวหน้ากลุ่มงานบริหารทั่วไป

สำนักงานสาธารณสุขจังหวัดระนอง

ลงชื่อ.....อนุมัติ

แบบสรุปค่าก่อสร้างของงานก่อสร้างอาคาร

โครงการ ปรับปรุงซ่อมแซมรั้วด้านหน้า ทาสีรั้วด้านหน้าและซ่อมแซมหน้าต่างห้องประชุมชาวด

สถานที่ก่อสร้าง โรงพยาบาลส่งเสริมสุขภาพตำบลบางนอน อำเภอเมือง จังหวัดระนอง

ลำดับ	รายการ	จำนวนเงิน	หมายเหตุ
	ส่วนที่ 1 ค่างานต้นทุน (คำนวณในราคาทุน)		
1	กลุ่มงานที่ 1		
	(คิดเฉพาะค่าวัสดุและค่าแรงงานหรือทุนซึ่งยังไม่รวมค่าอำนวยการ ดอกเบี้ย กำไร และภาษี)		
	งานโครงสร้าง + งานสถาปัตยกรรม		
	1.1 งานรื้อถอน	20,649.20	
	1.2 งานเปลี่ยนประตู, หน้าต่างห้องประชุม	140,779.00	
	1.3 งานทาสีภายในและภายนอกอาคารทั้งหมด	107,445.00	
	1.4 งานปรับปรุงห้องน้ำชั้นบนจำนวน 1 ห้อง	3,549.00	
	1.5 งานปรับปรุงห้องทันตกรรมชั้นล่าง	6,500.00	
	1.6 งานปรับปรุงบันไดทางขึ้น	4,536.00	
	1.7 งานประตูรั้ว, ป้ายชื่อรั้ว, และทาสีรั้ว	85,564.30	
	รวมค่างานกลุ่มงานที่ 1	369,022.50	
2	กลุ่มงานที่ 2		
	(คิดเฉพาะค่าวัสดุและค่าแรงงานหรือทุนซึ่งยังไม่รวมค่าอำนวยการ ดอกเบี้ย กำไร และภาษี)		
	2.1 งานครุภัณฑ์สั่งทำ (จัดจ้าง)	-	
	2.2 งานตกแต่งภายในอาคาร	-	
	รวมค่างานกลุ่มงานที่ 2	-	
3	กลุ่มงานที่ 3		
	(คิดเฉพาะค่าวัสดุและค่าแรงงานหรือทุนซึ่งยังไม่รวมค่าอำนวยการ ดอกเบี้ย กำไร และภาษี)		
	3.1 งานภูมิทัศน์	-	
	3.2 งานผังบริเวณและงานก่อสร้างประกอบอื่นๆ	-	
	รวมค่างานกลุ่มงานที่ 3	-	
	รวมค่างานส่วนที่ 1		
	ส่วนที่ 2 หมวดงานครุภัณฑ์สั่งซื้อหรือจัดซื้อ		
	(คิดราคาผู้ผลิตหรือตัวแทนจำหน่ายซึ่งยังไม่รวมภาษี)		
	2.1 งานครุภัณฑ์สั่งซื้อหรือจัดซื้อ	1,440,000.00	
	2.2 งานระบบโสต	1,000,000.00	
	2.3 งานระบบโสตทัศน์	1,000,000.00	
	รวมค่างานส่วนที่ 2	3,440,000.00	
	ส่วนที่ 3 ค่าใช้จ่ายพิเศษตามข้อกำหนด (ถ้ามี)		
	(คิดในราคาเหมารวม ซึ่งรวมค่าใช้จ่ายและค่าภาษีไว้ด้วยแล้ว)		
	3.1 ค่าขนส่งวัสดุก่อสร้างทางทะเลคิดเป็น 30% (ของราคาต้นทุนค่าวัสดุก่อสร้าง)	-	
	รวมค่างานส่วนที่ 3	-	
หมายเหตุ	ปริมาณงานที่ปรากฏใน BOQ. นี้ไม่สามารถนำไปใช้อ้างอิงในการก่อสร้างจริงได้ หากต้องการใช้ BOQ. นี้ให้ผู้เสนอราคา กรอกรายละเอียดในการเสนอราคา จะต้องลบปริมาณวัสดุและราคาออกก่อน บัญชีแสดงปริมาณวัสดุและค่าแรงเป็นเอกสารราชการสำนักงานสาธารณสุขจังหวัดระนอง ใช้เป็นแนวทางการประมาณราคาเท่านั้น		

ใบแจ้งปริมาณงานและราคาค่าก่อสร้าง

โครงการ ปรับปรุงซ่อมแซมรั้วด้านหน้า ทาสีรั้วด้านหน้าและซ่อมแซมหน้าต่างห้องประชุมชั่วคราว

สถานที่ก่อสร้าง โรงพยาบาลส่งเสริมสุขภาพตำบลบางนอน อำเภอเมือง จังหวัดระนอง

ลำดับ	รายการ	หน่วย	จำนวน	ค่าวัสดุ		ค่าแรงงาน		รวมเงิน
				ต่อหน่วย	เป็นเงิน	ต่อหน่วย	เป็นเงิน	
	ส่วนที่ 1 ค่างานต้นทุน (คำนวณในราคาทุน)							
	1.กลุ่มงานที่ 1							
	งานโครงสร้าง+งานสถาปัตยกรรม							
	1.1 งานรื้อถอน							
1	งานรื้อถอนประตูเหล็ก-หน้าต่างเหล็กกันไฟพร้อมวงกบ ห้องประชุมชั้น2 (รื้อขึ้นไป)	ตร.ม.	78	-	-	250.00	19,480.00	19,480.00
2	งานรื้อถอนผนังก่ออิฐฉาบปูนหนาครึ่งแผ่น หน้าชั้นบน 1 ห้อง (รื้อขึ้นไป)	ตร.ม.	22	-	-	40.00	889.20	889.20
3	งานรื้อถอนสุขภัณฑ์ โถส้วม,อ่างล้างหน้า (รื้อขึ้นไป)	ชุด	2	-	-	140.00	280.00	280.00
	รวม 1.1							20,649.20
	1.2 งานเปลี่ยนประตู,หน้าต่างห้องประชุม							
1	ประตูอลูมิเนียมบานเลื่อน+ช่องแสง ขนาด 0.80 x 2.50 ม. วงกบอลูมิเนียมขอบขาวหนา 1.2 มม. กรอบบาน-ลูกฟักอลูมิเนียมขอบขาวหนา 1.2 มม. กระจกใสเขียวตัดแสงหนา 6 มม. (พร้อมอุปกรณ์)	ชุด	8.00	5,000.00	40,000.00	-	-	40,000.00
2	ประตูอลูมิเนียมบานเลื่อน+ช่องแสง ขนาด 1.20 x 2.50 ม. วงกบอลูมิเนียมขอบขาวหนา 1.2 มม. กรอบบาน-ลูกฟักอลูมิเนียมขอบขาวหนา 1.2 มม. กระจกใสเขียวตัดแสงหนา 6 มม. (พร้อมอุปกรณ์)	ชุด	3.00	7,500.00	22,500.00	-	-	22,500.00
3	หน้าต่างอลูมิเนียมบานเลื่อนคู่สลับ+ช่องแสง ขนาด 1.20 x 1.60 ม. วงกบอลูมิเนียมขอบขาวหนา 1.2 มม. กรอบบาน-ลูกฟักอลูมิเนียมขอบขาวหนา 1.2 มม. กระจกใสเขียวตัดแสงหนา 6 มม. (พร้อมอุปกรณ์)	ชุด	2.00	4,800.00	9,600.00	-	-	9,600.00
4	หน้าต่างอลูมิเนียมบานเลื่อนคู่สลับ+บานปิดตาย+ช่องแสง ขนาด 2.40 x 1.60 ม. วงกบอลูมิเนียมขอบขาวหนา 1.2 มม. กรอบบาน-ลูกฟักอลูมิเนียมขอบขาวหนา 1.2 มม. กระจกใสเขียวตัดแสงหนา 6 มม. (พร้อมอุปกรณ์)	ชุด	5.00	9,600.00	48,000.00	-	-	48,000.00
5	หน้าต่างอลูมิเนียมบานกระทุ้ง ขนาด 0.50 x 1.20 ม. วงกบอลูมิเนียมขอบขาวหนา 1.2 มม. กรอบบาน-ลูกฟักอลูมิเนียมขอบขาวหนา 1.2 มม. กระจกใสเขียวตัดแสงหนา 6 มม. (พร้อมอุปกรณ์)	ชุด	12.00	1,500.00	18,000.00	-	-	18,000.00
6	งานทาสีตัดขอบประตู-หน้าต่างอลูมิเนียม ขนาด 4" ทั้งขอบใน-ขอบนอก	ตร.ม.	35.72	45.00	1,607.40	30.00	1,071.60	2,679.00
	รวม 1.2							140,779.00

โครงการ ปรับปรุงซ่อมแซมรั้วด้านหน้า ทาสีรั้วด้านหน้าและซ่อมแซมหน้าต่างห้องประชุมชั่วคราว

สถานที่ก่อสร้าง โรงพยาบาลส่งเสริมสุขภาพตำบลบางนอน อำเภอเมือง จังหวัดระนอง

ลำดับ	รายการ	หน่วย	จำนวน	ค่าวัสดุ		ค่าแรงงาน		รวมเงิน
				ต่อหน่วย	เป็นเงิน	ต่อหน่วย	เป็นเงิน	
	1.3 งานทาสีภายในและภายนอกอาคารทั้งหมด							
1	งานทาสีพลาสติกภายนอก-ภายใน สีอิมัลชั่น ทนสภาวะอากาศ	ตร.ม.	1,402.00	45.00	63,090.00	30.00	42,060.00	105,150.00
2	สีน้ำมัน ทาไม้เชิงชาย	ตร.ม.	27.00	47.00	1,269.00	38.00	1,026.00	2,295.00
	รวม 1.3							107,445.00
	1.4 งานปรับปรุงห้องน้ำขึ้นบนจำนวน 1 ห้อง							
1	งานเทพื้นคอนกรีตหนา 0.10 m. ห้องน้ำชั้น2 (240 Ksc)	ลบ.ม.	0.53	1,962.00	1,030.05	498.00	261.45	1,291.50
2	งานพื้นหินขัดเบอร์ 3 ผึงเส้น PVC.	ตร.ม.	5.25	250.00	1,312.50	180.00	945.00	2,257.50
	รวม 1.4							3,549.00
	1.5 งานปรับปรุงห้องทันตกรรมชั้นล่าง							
1	ประตูลูมิเนียมบานเลื่อนขนาด 1.00 x 2.00 ม. วงกบอลูมิเนียมขอบขาวหนา 1.2 มม. กรอบบาน-ลูกฟักอลูมิเนียมขอบขาวหนา 1.2 มม. กระจกใสเชียวตัดแสงหนา 6 มม. (พร้อมอุปกรณ์)	ชุด	1.00	5,000.00	5,000.00	-	-	5,000.00
2	พัดลมดูดอากาศขนาด 8 นิ้ว พร้อมเจาะช่องผนังติดตั้ง	ตัว	1.00	1,200.00	1,200.00	300.00	300.00	1,500.00
	รวม 1.5							6,500.00
	1.6 งานปรับปรุงบันไดทางขึ้น							
1	งานทึบหรือถอบันไดทางขึ้น1 ผัง คสล. (เรือชนโย	ลบ.ม.	0.56	600.00	336.00	-	-	336.00
2	ราวบันไดสแตนเลสความยาว 3.00 เมตร 2 ข้าง	ม.	6.00	700.00	4,200.00	-	-	4,200.00
3	ก้ออิฐครึ่งแผ่น ฉาบปูนเรียบ	ตร.ม.	0.80	215.00	172.00	89.00	71.20	243.20
	รวม 1.6							4,536.00
	1.7 งานประตुरั้ว,ป้ายชื่อรั้ว,และทาสีรั้ว							
1	งานประตูสแตนเลสพร้อมรางเลื่อนรางเลื่อนขนาด 4.6 x 1.80 ม.							
	- สกัดพื้นถนนคอนกรีตหนา 0.15 m.	ตร.ม.	2.00	-	-	70.00	140.00	140.00
	- เหล็กคาน DB 12 มม.	กก.	20.00	23.21	464.20	4.10	82.00	546.20
	- เหล็กปลอกคาน RB 6 มม.	กก.	13.32	24.11	321.15	4.10	54.61	375.76
	- คอนกรีตคาน 0.15 x 0.30 ความยาว 10 ม	ลบ.ม.	0.45	1,962.00	882.90	498.00	224.10	1,107.00
	- เหล็กฉาก 0.40 x 0.40 x 3 มม.	ท่อน	4.00	242.71	970.84	-	-	970.84
	- เหล็กเพลากลม RB 12 มม.	เส้น	1.00	167.00	167.00	-	-	167.00
	- ชุดล้อลูกเลื่อน 2 ชุด สแตนเลส	ชุด	2.00	700.00	1,400.00			1,400.00
	- ประตูสแตนเลสผสมอลูมิเนียมแบบไม่มีลวดลาย 4.60 x 1.80 ม.(เน้นระยะขีด)	ตร.ม.	8.28	5,800.00	48,024.00			48,024.00
2	งานทาสีรั้วคอนกรีต + รั้วเหล็ก							
	- งานทาสีพลาสติกภายนอก-ภายใน สีอิมัลชั่นทนสภาวะอากาศ ทาผนังรั้ว	ตร.ม.	62.46	45.00	2,810.70	30.00	1,873.80	4,684.50
	- สีน้ำมัน ทารั้วเหล็ก	ตร.ม.	19.40	47.00	911.80	38.00	737.20	1,649.00
3	โลโก้และตัวอักษร	ชุด	1.00	23,500.00	23,500.00	3,000.00	3,000.00	26,500.00

โครงการ ปรับปรุงซ่อมแซมรั้วด้านหน้า ทาสีรั้วด้านหน้าและซ่อมแซมหน้าต่างห้องประชุมชั่วคราว

สถานที่ก่อสร้าง โรงพยาบาลส่งเสริมสุขภาพตำบลบางนอน อำเภอเมือง จังหวัดระนอง

ลำดับ	รายการ	หน่วย	จำนวน	ค่าวัสดุ		ค่าแรงงาน		รวมเงิน
				ต่อหน่วย	เป็นเงิน	ต่อหน่วย	เป็นเงิน	
	- ตราสัญลักษณ์ ขนาดประมาณ 60 x 60 ซม. ทำด้วยสแตนเลสเกรด 304 หนา 1 มม. พับขอบหนา 2.5 ซม. ตราสัญลักษณ์กัดกรดลงสีรายละเอียดสัญลักษณ์ตามตัวอย่าง โดยยึดติดกับผนังป้ายให้มั่นคงแข็งแรงด้วยสกรูสแตนเลส							
	- ชื่อโรงพยาบาลส่งเสริมสุขภาพตำบล แบบอักษรตามตัวอย่างตัวอักษรกล่องเหล็กชุบสังกะสี หนา 1 มม. พับขอบตัวอักษรหนา 2.5 ซม. ฟันสือบเคลือบเลคเกอร์ สีน้ำเงินตามตัวอย่างความสูงประมาณตามแบบ โดยยึดติดกับผนังป้ายให้มั่นคงแข็งแรงด้วยสกรูสแตนเลส							
	- ชื่อตำบล(ผู้ว่าจ้างให้ขณะก่อสร้าง) แบบอักษรตามตัวอย่างตัวอักษรกล่องเหล็กชุบสังกะสี หนา 0.8 มม. พับขอบตัวอักษรหนา 2 ซม. ฟันสือบเคลือบเลคเกอร์ สีน้ำเงินตามตัวอย่างความสูงประมาณตามแบบ โดยยึดติดกับผนังป้ายให้มั่นคงแข็งแรงด้วยสกรูสแตนเลส							
	รวม 1.6							85,564.30
	รวมค่างานต้นทุน							369,022.50

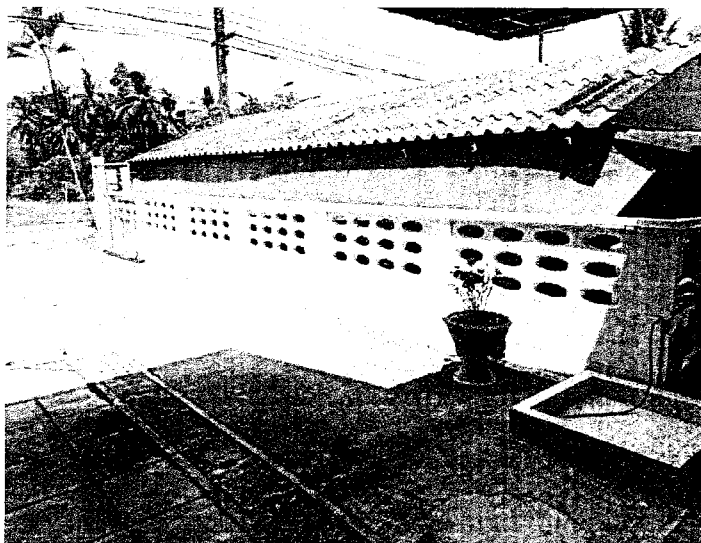
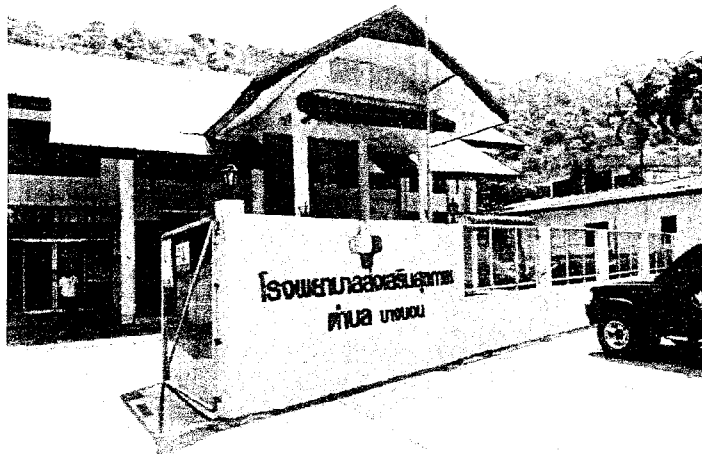

11

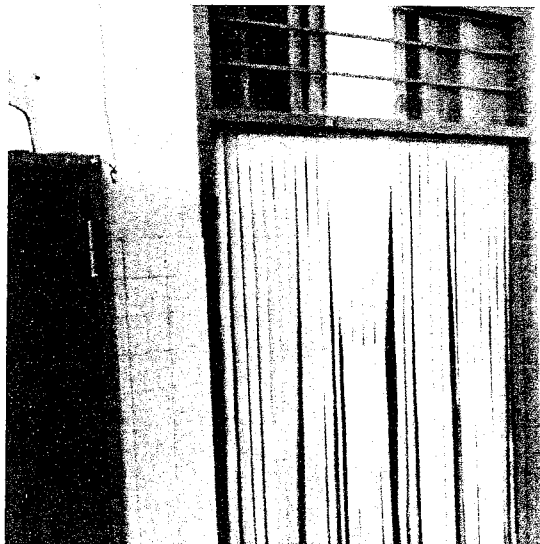
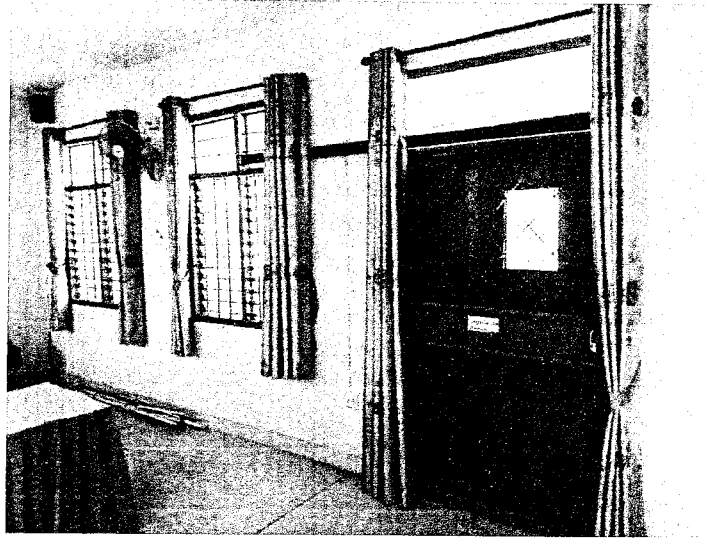

เอกสารเลขที่ ก.119/สค./53 แผ่นที่ 04/04

กองแบบแผน กรมสามัญชนบริการสุขภาพ

กระทรวงสาธารณสุข

สีน้ำเงิน Pantone 2935C C100 M60 YO KO
 สีฟ้า Pantone 298C C60 M60 YO KO
 สีฟ้าอ่อน Pantone 290C C20 MO YO KO

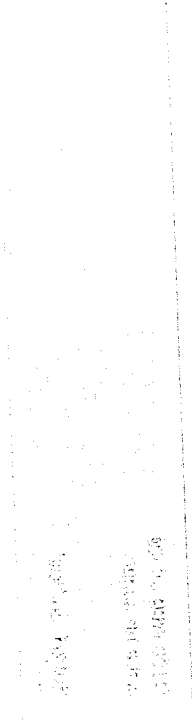

ฟ้าอ่อน รพ.สต.

Pantone 290C
C20 M60 YO KO

ตัวอย่างสี (Pantone สีตามมาตรฐานสากล)

ตัวอย่างตราสัญลักษณ์

เอกสารเลขที่ ก. 119/สคด./53 แผ่นที่ 03/04
 กองแบบแผน กรมสนับสนุนบริการสุขภาพ
 กระทรวงสาธารณสุข

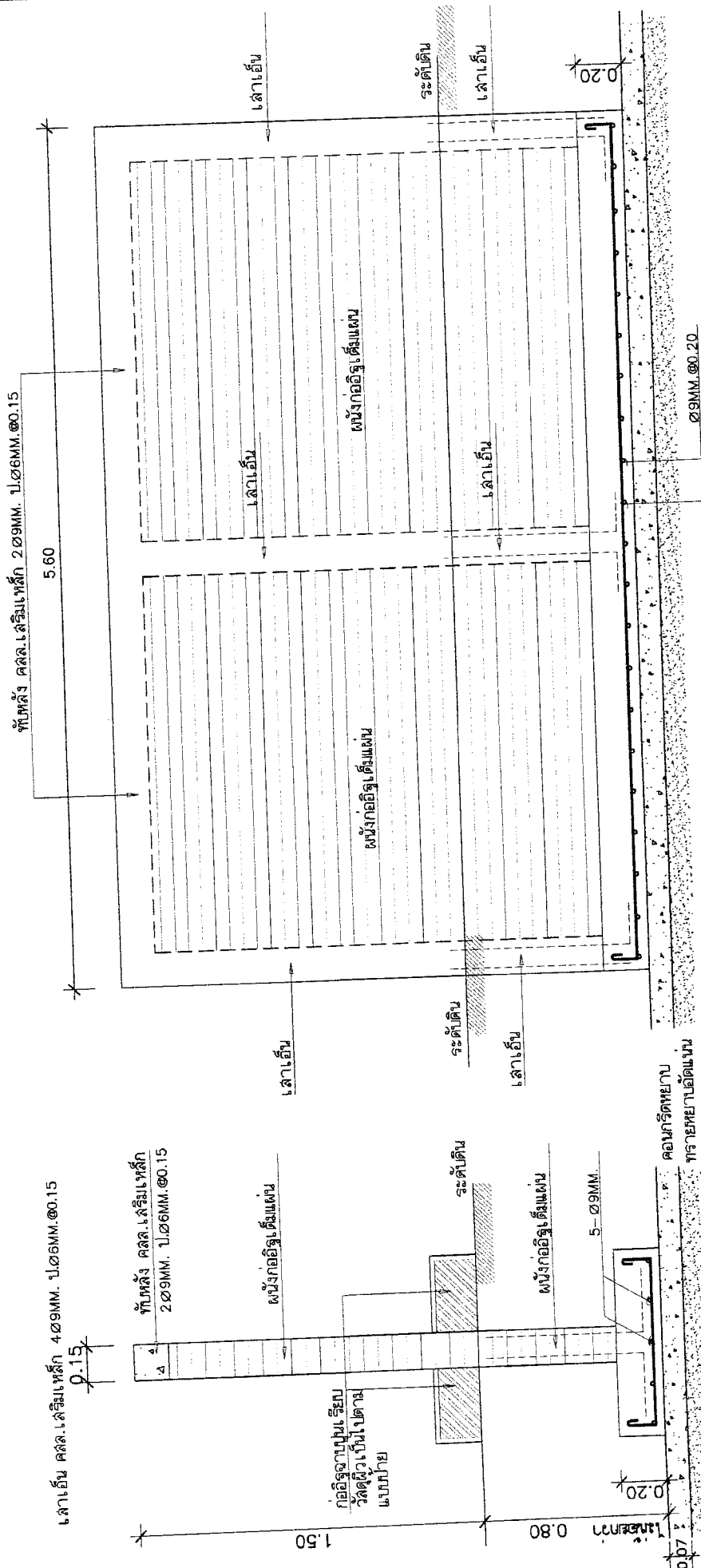

(Handwritten signature)

รูปตัดตามยาว
 มาตรฐาน 1:25

รูปตัดตามขวาง
 มาตรฐาน 1:25

แบบโครงสร้างผู้ป่วยโรงพยาบาลส่งเสริมสุขภาพตำบล

เป็นป่วยก่ออิฐฉาบปูนเรียบ กว้างยาวตามแบบ
 พื้นฉาบปูนเรียบ และฉาบตามติดป้ายส้วม เป็นไปตามที่กำหนดในแบบรายละเอียดป่วย

เอกสารเลขที่ ก. 119/สค./53 วันที่ 02/04
 กองแบบแผน กรมสนับสนุนบริการสุขภาพ
 กระทรวงสาธารณสุข

โครงสร้างรายละเอียดงานโครงสร้าง
 พื้นผิวกระเบื้องพอลานาโตนหรือแกรนิตโต้
 ขนาดไม่น้อยกว่า 0.60x0.60 ม.ลิ. เทอาอน
 โดยกระเบื้องทุกด้าน

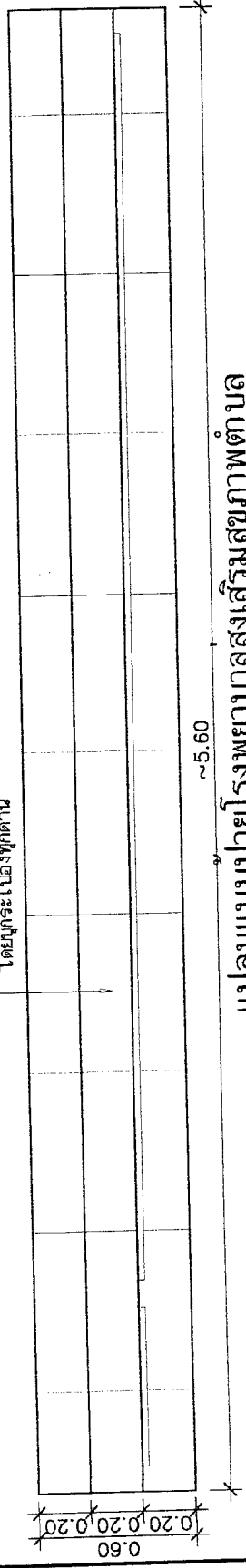

แปลนแบบป้ายโรงพยาบาลส่งเสริมสุขภาพตำบล

มาตราส่วน 1:25

ตราสัญลักษณ์ ขนาดประมาณ 60x60 ซม. ทำด้วยสแตนเลส
 เกอร์ด 304 หน้า 1 มม. พื้นขอบหนา 2.5 ซม. ตราสัญลักษณ์
 กัดกรดลงสี รายละเอียดจะเขียนสัญลักษณ์ตามตัวอย่าง
 โดยยึดติดกับป้ายให้มั่นคงแข็งแรง
 ด้วยสกรูสแตนเลสพร้อมพุกพลาสติก

ชื่อตำบล ผู้วางใจให้หมอก่อสร้าง แบบอักษรตามตัวอย่าง
 ตัวอักษรกลอง เหล็กชุบสังกะสี หน้า 0.8 มม. พื้นขอบ
 ตัวอักษรหนา 2 ซม. พื้นผิวเคลือบแลคเกอร์ สีน้ำเงิน
 ตามตัวอย่าง ความสูงประมาณแบบ โดยยึดติดกับ
 ผนังป้ายให้มั่นคงแข็งแรง ด้วยสกรูสแตนเลสพร้อมพุกพลาสติก

โครงสร้างรายละเอียดงานโครงสร้าง
 พื้นผิวกระเบื้องพอลานาโตนหรือแกรนิตโต้
 ขนาดไม่น้อยกว่า 0.60x0.60 ม.ลิ. เทอาอน
 โดยกระเบื้องทุกด้าน

ชื่อโรงพยาบาลส่งเสริมสุขภาพตำบล แบบอักษรตามตัวอย่าง
 ตัวอักษรกลอง เหล็กชุบสังกะสี หน้า 1 มม. พื้นขอบ
 หน้า 2.5 ซม. พื้นผิวเคลือบแลคเกอร์ สีน้ำเงิน ความสูงตัวอย่าง
 ความสูงประมาณแบบ โดยยึดติดกับผนังป้ายให้มั่นคงแข็งแรง
 ด้วยสกรูสแตนเลสพร้อมพุกพลาสติก

โรงพยาบาลส่งเสริมสุขภาพตำบล
บางคูรัด

สีน้ำเงิน ตามตัวอย่าง
 สีฟ้าอ่อน ตามตัวอย่าง
 สัญลักษณ์น้ำเงิน ตามตัวอย่าง
 สีฟ้า ตามตัวอย่าง

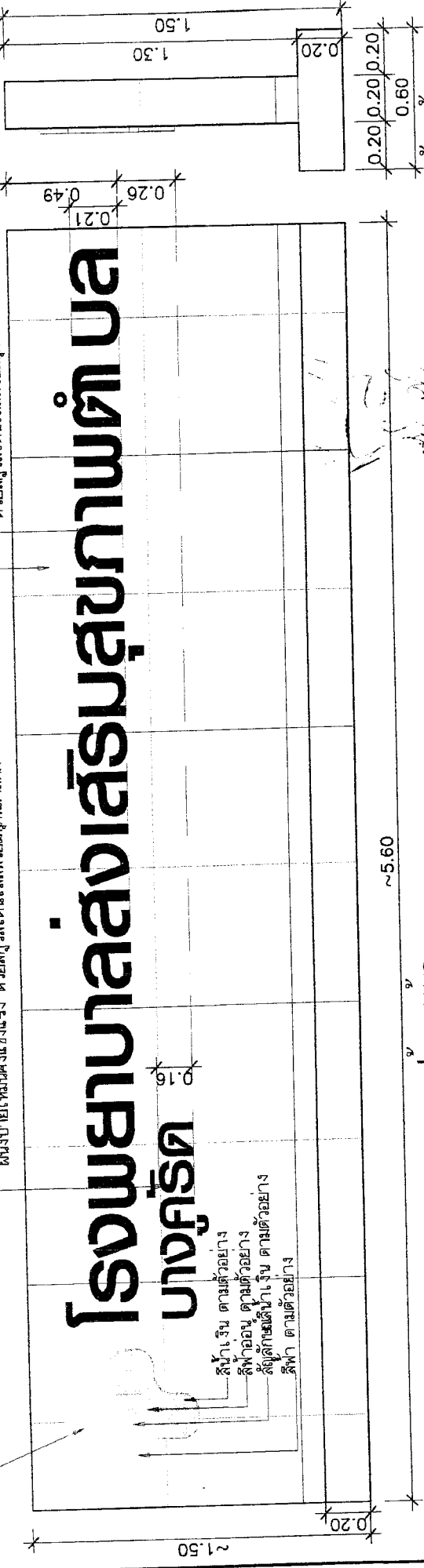

รูปตามหน้า
 1:25

รูปตามข้าง
 1:25

กขคจของจชภญญ ทตบคตภกธบปพพพ กมยภกรลวคชสทชอ

๑ ๒ ๓ ๔ ๕ ๖ ๗ ๘ ๙ ๐

๑ ๒ ๓ ๔ ๕ ๖ ๗ ๘ ๙ ๐

๑๒๓๔๕๖๗๘๙๐

แบบตัวอักษร ฟอสแอลกานดาเอ็กซ์ตรา (PSL-Kanda Extra)



รายการประกอบแบบ ป้ายโรงพยาบาลส่งเสริมสุขภาพตำบล
1. ให้ผู้รับจ้างจัดทำป้าย โรงพยาบาลส่งเสริมสุขภาพตำบล สำนักงานปลัดกระทรวงสาธารณสุข ตามเอกสารเลขที่ ก.119/สศ./53 จำนวน 4 แผ่น การที่ติดตั้งป้ายให้มีอัตรา ทำด้วยความปราณีต เรียบร้อยสวยงาม ทั้งนี้ให้ยึดถือตามหลักวิชาช่างที่จัด
2. ระยะต่าง ๆ ที่ระบุไว้ในแบบเป็นระยะโดยประมาณ จะต้องอิงจาก สถานที่จริง
3. วัสดุ, สี และอุปกรณ์ ที่นำมาใช้ ผู้รับจ้างต้องเสนอให้ผู้จ้างพิจารณา เห็นชอบก่อนการติดตั้ง
4. ตำแหน่งก่อสร้างป้าย ผู้จ้างให้เหมาะสมกับอาคาร
5. รายการก่อสร้าง
5.1 ให้ผู้รับจ้างก่อสร้าง ผนังโครงสร้างติดตั้งป้าย ตามแบบ
5.2 ให้ดำเนินการติดตั้งป้ายและสัญลักษณ์ รายละเอียดตามแบบขยาย ดังรายการต่อไปนี้
5.2.1 ตราสัญลักษณ์ ขนาดประมาณ 0.60x0.60 ม. จำนวน 1 อัน
5.2.2 ป้ายชื่อ โรงพยาบาลส่งเสริมสุขภาพตำบล ความสูงประมาณ 0.21 ม. จำนวน 1 ป้าย
5.2.3 ป้ายชื่อ ตำบลความสูงประมาณ 0.16 ม. จำนวน 1 ป้าย
หมายเหตุ
- รพ.สต. ได้ที่มีผนังติดตั้งป้ายและสัญลักษณ์ ขนาดความยาวตาม กำหนดในแบบ ดำเนินการติดตั้งป้ายตามแบบได้
- รพ.สต. ได้ที่มีผนังติดตั้งป้ายและสัญลักษณ์ ขนาดความยาวมากกว่า ในแบบกำหนด กรุณาติดต่อกองแบบแผน กรมสนับสนุนบริการสุขภาพ
- รพ.สต. ได้ที่จะดำเนินการก่อสร้างป้าย นอกเหนือจากเอกสารเลขที่ ก. 119/สศ./53 ให้ประสานงานกับกระทรวงสาธารณสุข